



ARCANNE
atelier d'architecture

Société civile sous forme de sprl
Boulevard A. Reyers 59 | B - 1030 Bruxelles
T. +32 (0)2 675 69 14
c.duchamps@arcanne.be | g.hye@arcanne.be | arcanne.eu
n° d'entreprise: 0892 654 376 | TVA BE 0892 654 376
Siège social: Rue du Try 5 - 1325 Longueville

Gregory HYE, architecte - Christine DUCHAMPS, ir.architecte
au nom et pour compte d'ARCANNE

OBJET DU PROJET

Rénovation et aménagement d'un centre de jour et d'une maison d'accueil pour femmes dans des hôtels de maître avec changement d'affectation de bureaux vers équipement collectif
Rue des Palais 32-34 à 1030 Schaerbeek

MAÎTRE DE L'OUVRAGE

PLAN
D'IMPLANTATION

Situation projetée

PAL 32-34.01.1.PU

08-12-2025
ÉCHELLE 1/500

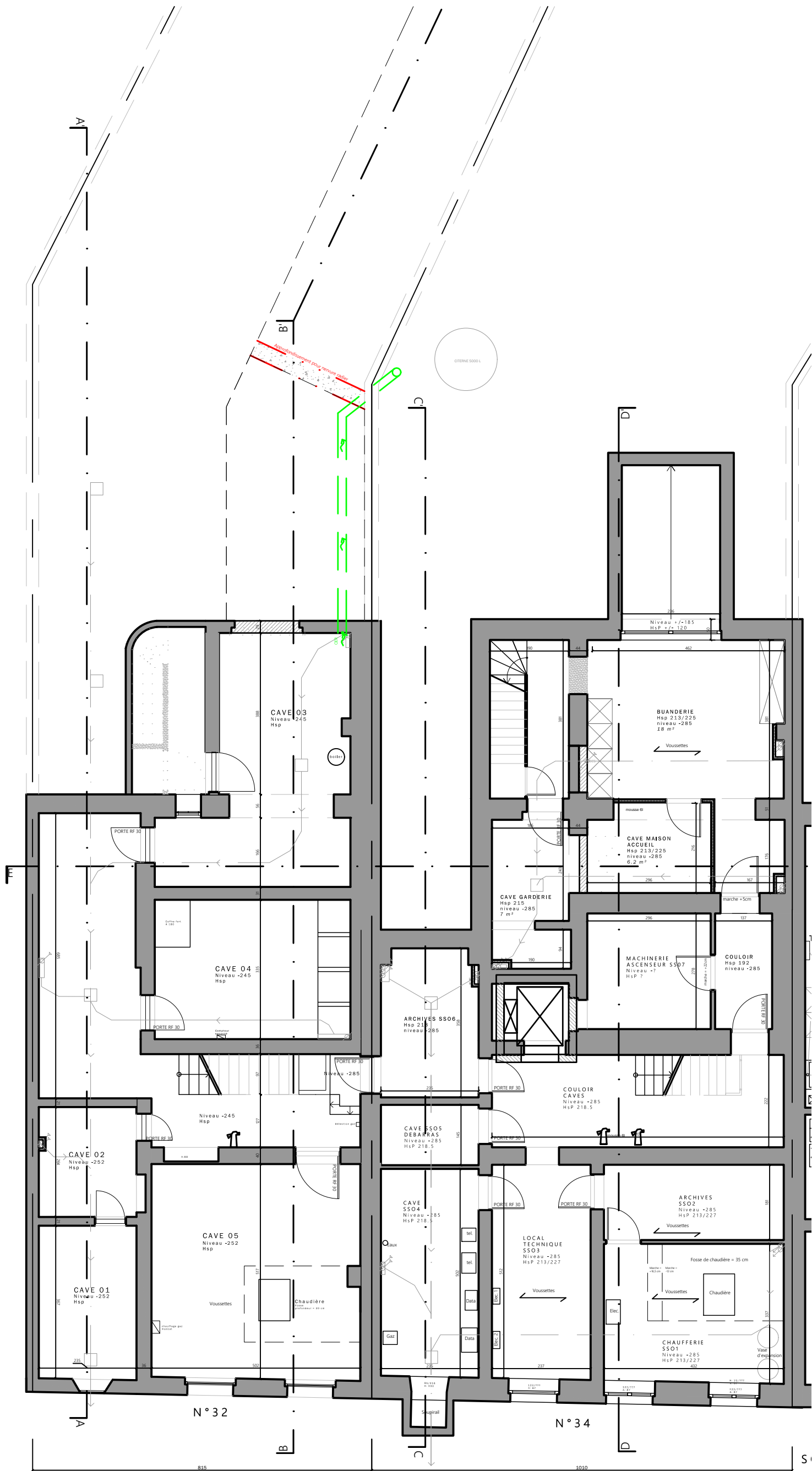

ARCANNE

atelier d'architecture

société à responsabilité limitée
Boulevard A. Reyers 59 I B - 1030 Bruxelles
T. +32 (0)2 675 69 14
c.duchamps@arcanne.be | g.hye@arcanne.be | arcanne.eu
n° d'entreprise: 0892 654 376 I TVA BE 0892 654 376
Siège social: Rue du Try 5 - 1325 Longueville

Gregory HYE, architecte - Christine DUCHAMPS, ir.architecte
au nom et pour compte d'ARCANNE

OBJET DU PROJET

Rénovation et aménagement d'un centre de jour et d'une maison d'accueil pour femmes dans des hôtels de maître avec changement d'affectation de bureaux vers équipement collectif

Rue des Palais 32-34 à 1030 Schaerbeek

MAÎTRE DE L'OUVRAGE

PLAN

Caves
Situation projetée

PAL 32-34.02.1.PU

08-12-2025
ECHELLE 1:100



ARCANNE

atelier d'architecture

société à responsabilité limitée
Boulevard A. Reyers 59 | B - 1030 Bruxelles
T. +32 (0)2 675 69 14
c.duchamps@arcanne.be | g.hye@arcanne.be | arcanne.eu
n° d'entreprise: 0892 654 376 | TVA BE 0892 654 376
Siège social: Rue du Try 5 - 1325 Longueville

Gregory HYE, architecte - Christine DUCHAMPS, ir.architecte
au nom et pour compte d'ARCANNE

OBJET DU PROJET

Rénovation et aménagement d'un centre de jour et d'une maison d'accueil pour femmes dans des hôtels de maître avec changement d'affectation de bureaux vers équipement collectif

Rue des Palais 32-34 à 1030 Schaerbeek

MAÎTRE DE L'OUVRAGE

PLAN

Rez-de-chaussée
Situation projetée

PAL 32-34.03.1.PU

08-12-2025
ECHELLE 1:100



ARCANNE

atelier d'architecture

société à responsabilité limitée
Boulevard A. Reyers 59 | B - 1030 Bruxelles
T. +32 (0)2 675 69 14
c.duchamps@arcanne.be | g.hye@arcanne.be | arcanne.eu
n° d'entreprise: 0892 654 376 | TVA BE 0892 654 376
Siège social: Rue du Try 5 - 1325 Longueville

Gregory HYE, architecte - Christine DUCHAMPS, ir. architecte
au nom et pour compte d'ARCANNE

OBJET DU PROJET

Rénovation et aménagement d'un centre de jour et d'une maison d'accueil pour femmes dans des hôtels de maître avec changement d'affectation de bureaux vers équipement collectif

Rue des Palais 32-34 à 1030 Schaerbeek

MAÎTRE DE L'OUVRAGE

PLAN

Rez-de-chaussée arrière
Situation projetée

PAL 32-34.04.1.PU

08-12-2025
ECHELLE 1:100

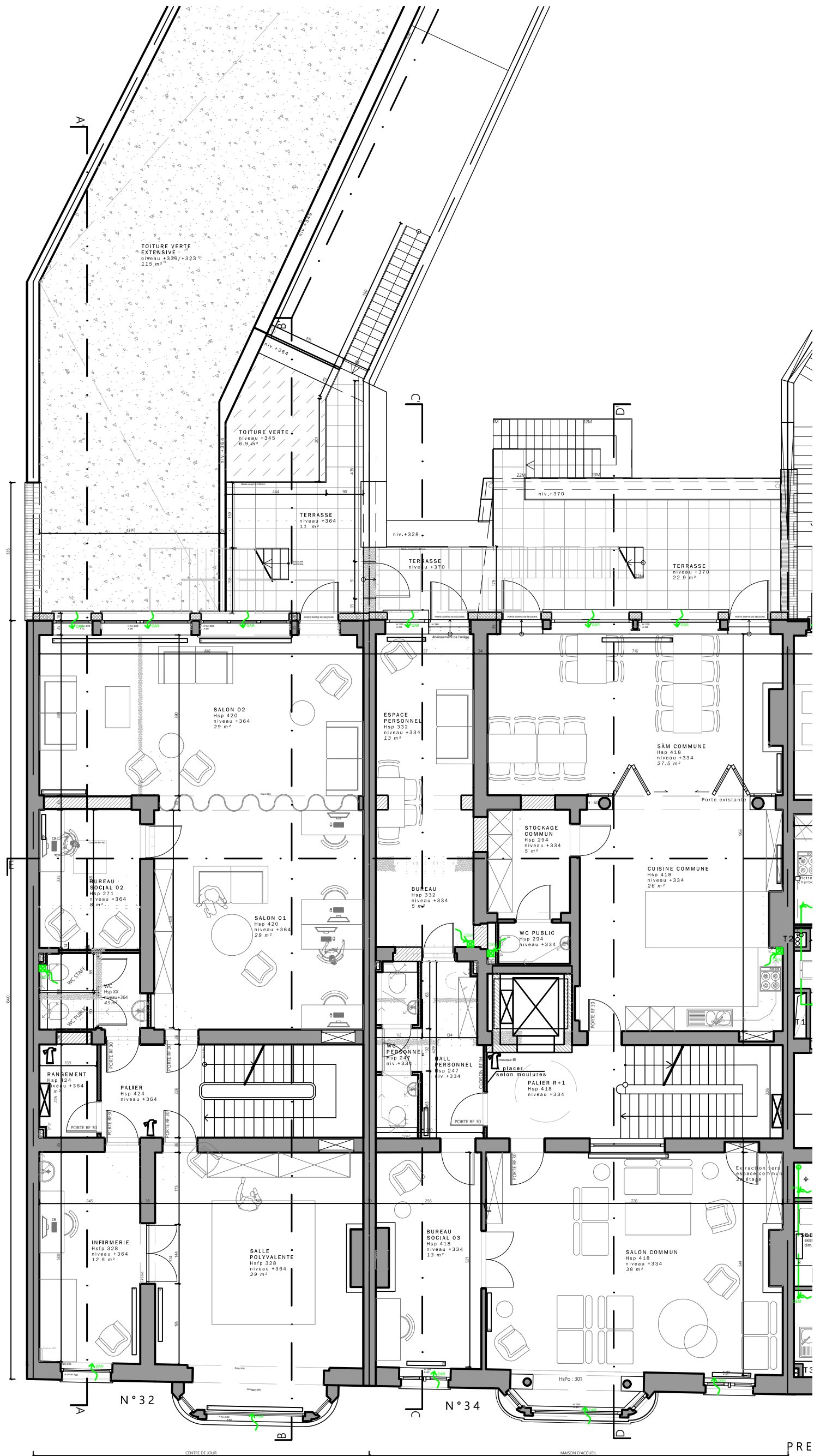

ARCANNE

atelier d'architecture

société à responsabilité limitée
Boulevard A. Reyers 59 | B - 1030 Bruxelles
T. +32 (0)2 675 69 14
c.duchamps@arcanne.be | g.hye@arcanne.be | arcanne.eu
n° d'entreprise: 0892 654 376 | TVA BE 0892 654 376
Siège social: Rue du Try 5 - 1325 Longueville

Gregory HYE, architecte - Christine DUCHAMPS, ir, architecte
au nom et pour compte d'ARCANNE

OBJET DU PROJET

Rénovation et aménagement d'un centre de jour et d'une maison d'accueil pour femmes dans des hôtels de maître avec changement d'affectation de bureaux vers équipement collectif

Rue des Palais 32-34 à 1030 Schaerbeek

MAÎTRE DE L'OUVRAGE

PLAN

Premier étage
Situation projetée

PAL 32-34.05.1.PU

08-12-2025
ECHELLE 1:100

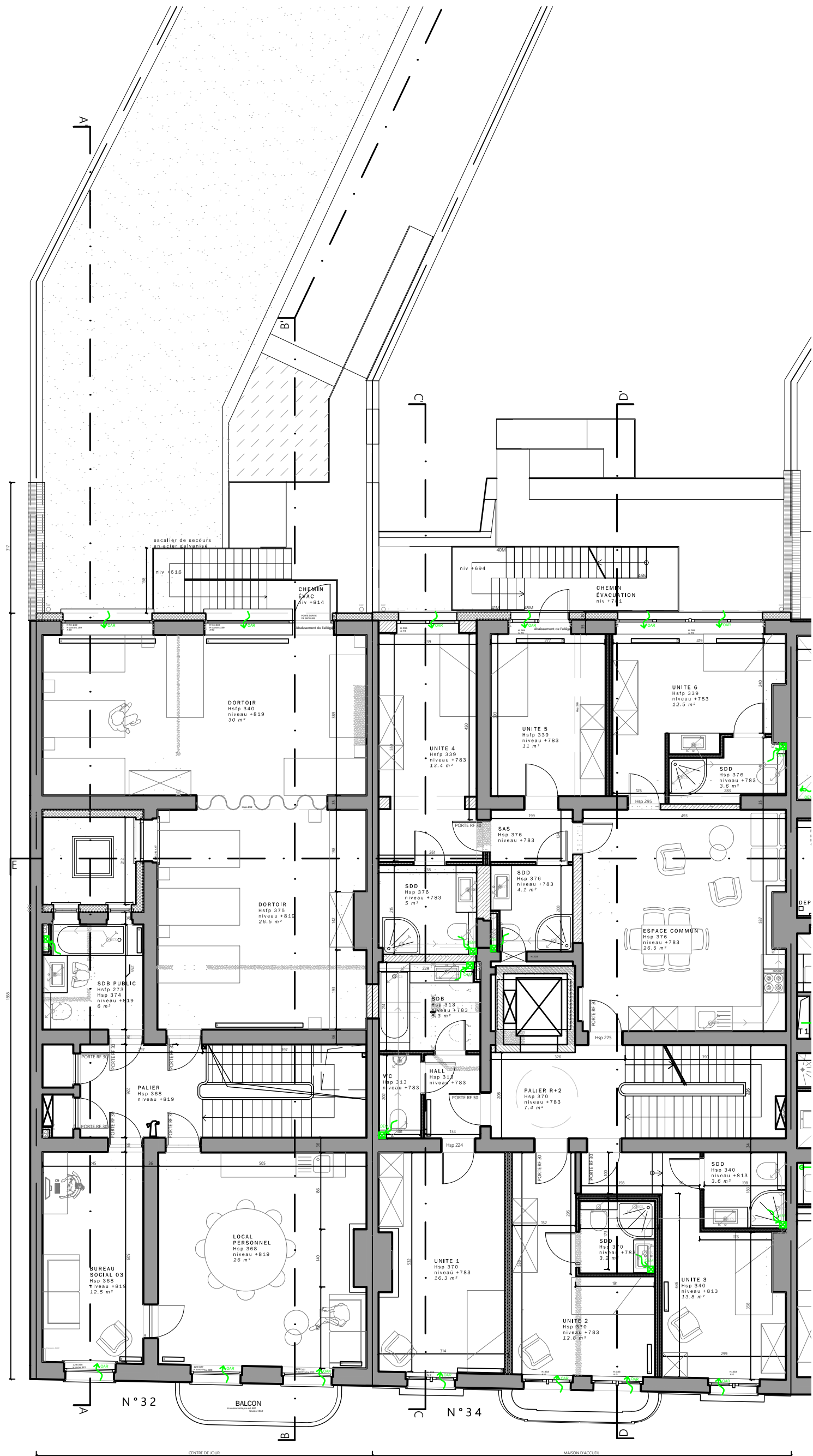

ARCANNE

atelier d'architecture

société à responsabilité limitée
Boulevard A. Reyers 59 I B - 1030 Bruxelles
T. +32 (0)2 675 69 14
c.duchamps@arcanne.be | g.hye@arcanne.be | arcanne.eu
n° d'entreprise: 0892 654 376 I TVA BE 0892 654 376
Siège social: Rue du Try 5 - 1325 Longueville

Gregory HYE, architecte - Christine DUCHAMPS, ir.architecte
au nom et pour compte d'ARCANNE

OBJET DU PROJET

Rénovation et aménagement d'un centre de jour et d'une maison d'accueil pour femmes dans des hôtels de maître avec changement d'affectation de bureaux vers équipement collectif

Rue des Palais 32-34 à 1030 Schaerbeek

MAÎTRE DE L'OUVRAGE

PLAN

Deuxième étage
Situation projetée

PAL 32-34.06.1.PU

08-12-2025
ECHELLE 1:100

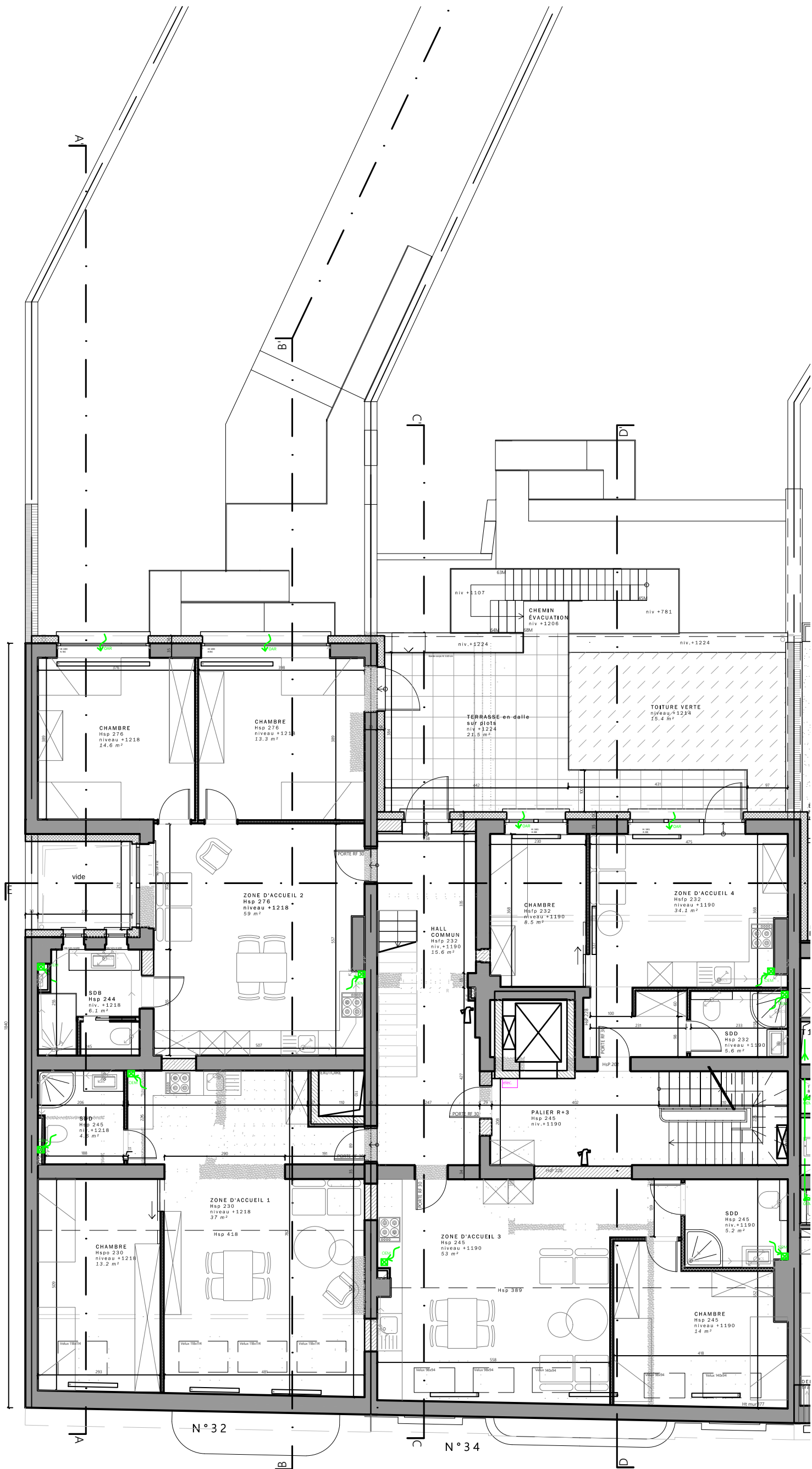

ARCANNE

atelier d'architecture

société à responsabilité limitée
Boulevard A. Reyers 59 I B - 1030 Bruxelles
T. +32 (0)2 675 69 14
c.duchamps@arcanne.be | g.hye@arcanne.be | arcanne.eu
n° d'entreprise: 0892 654 376 I TVA BE 0892 654 376
Siège social: Rue du Try 5 - 1325 Longueville

Gregory HYE, architecte - Christine DUCHAMPS, ir.architecte
au nom et pour compte d'ARCANNE

OBJET DU PROJET

Rénovation et aménagement d'un centre de jour et d'une maison d'accueil pour femmes dans des hôtels de maître avec changement d'affectation de bureaux vers équipement collectif

Rue des Palais 32-34 à 1030 Schaerbeek

MAÎTRE DE L'OUVRAGE

PLAN

Troisième étage
Situation projetée

PAL 32-34.07.1.PU

08-12-2025
ECHELLE 1:100

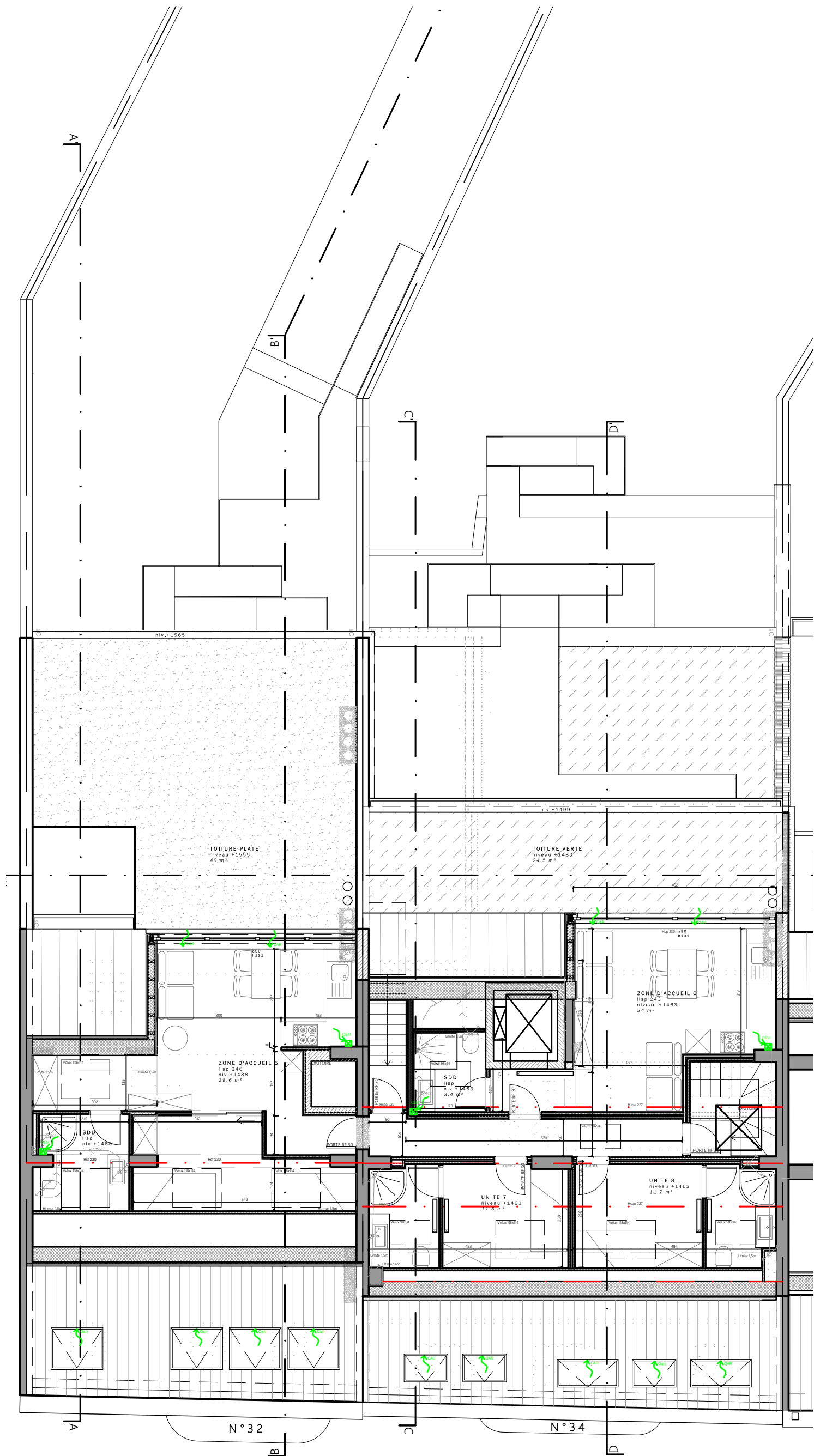

ARCANNE

atelier d'architecture

société à responsabilité limitée
Boulevard A. Reyers 59 | B - 1030 Bruxelles
T. +32 (0)2 675 69 14
c.duchamps@arcanne.be | g.hye@arcanne.be | arcanne.eu
n° d'entreprise: 0892 654 376 | TVA BE 0892 654 376
Siège social: Rue du Try 5 - 1325 Longueville

Gregory HYE, architecte - Christine DUCHAMPS, ir. architecte
au nom et pour compte d'ARCANNE

OBJET DU PROJET

Rénovation et aménagement d'un centre de jour et d'une maison d'accueil pour femmes dans des hôtels de maître avec changement d'affectation de bureaux vers équipement collectif

Rue des Palais 32-34 à 1030 Schaerbeek

MAÎTRE DE L'OUVRAGE

PLAN

Quatrième étage
Situation projetée

PAL 32-34.08.1.PU

08-12-2025
ECHELLE 1:100

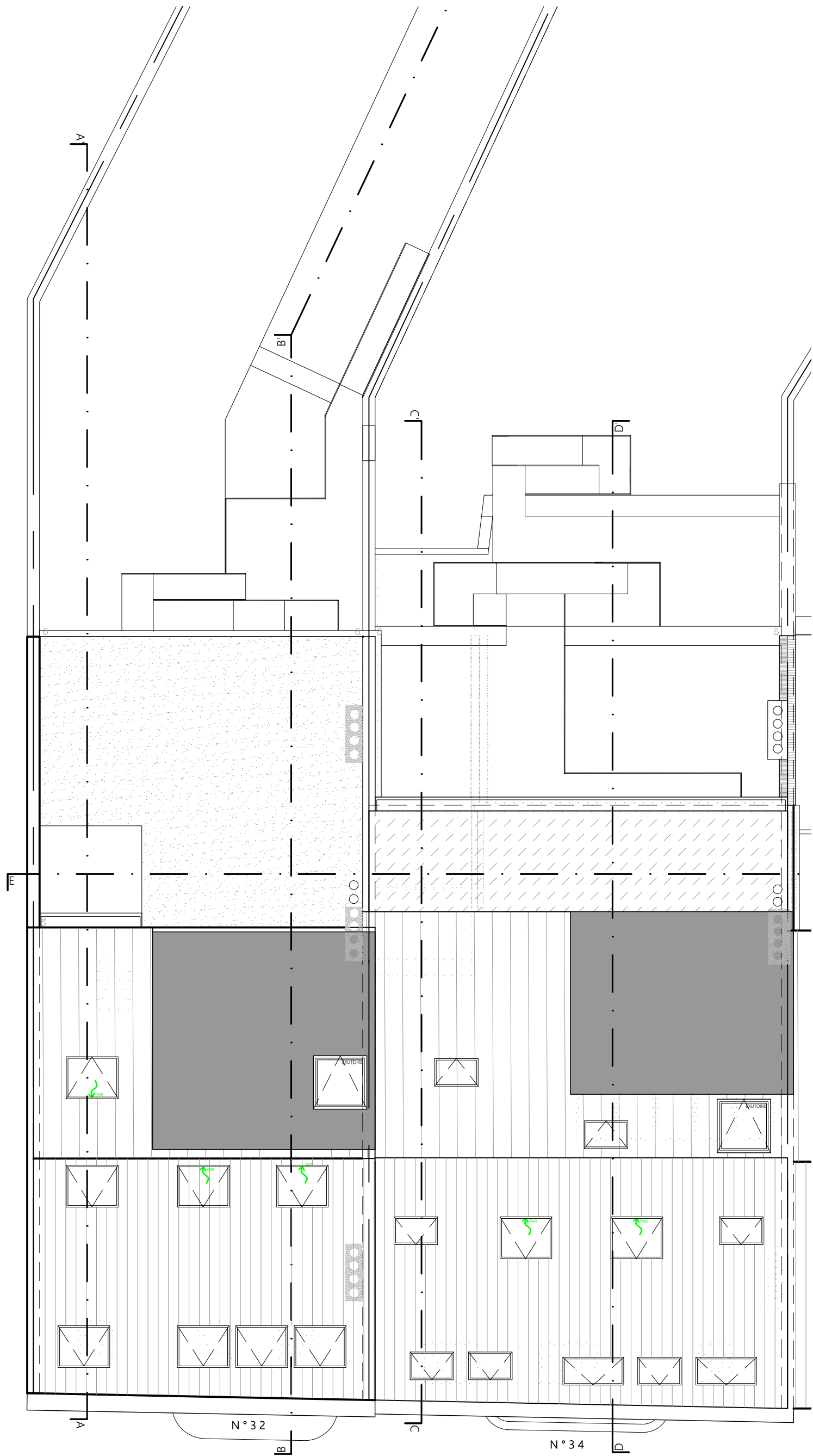

ARCANNE

atelier d'architecture

société à responsabilité limitée
Boulevard A. Reyers 59 | B - 1030 Bruxelles
T. +32 (0)2 675 69 14
c.duchamps@arcanne.be | g.hye@arcanne.be | arcanne.eu
n° d'entreprise: 0892 654 376 | TVA BE 0892 654 376
Siège social: Rue du Try 5 - 1325 Longueville

Gregory HYE, architecte - Christine DUCHAMPS, ir.architecte
au nom et pour compte d'ARCANNE

OBJET DU PROJET

Rénovation et aménagement d'un centre de jour et d'une maison d'accueil pour femmes dans des hôtels de maître avec changement d'affectation de bureaux vers équipement collectif

Rue des Palais 32-34 à 1030 Schaerbeek

MAÎTRE DE L'OUVRAGE

PLAN

Toiture
Situation projetée

PAL 32-34.09.1.PU

08-12-2025
ECHELLE 1:100



ARCANNE

atelier d'architecture

Société civile sous forme de sprl
Boulevard A. Reyers 59 | B - 1030 Bruxelles
T. +32 (0)2 675 69 14
c.duchamps@arcanne.be | g.hye@arcanne.be | arcanne.eu
n° d'entreprise: 0892 654 376 | TVA BE 0892 654 376
Siège social: Rue du Try 5 - 1325 Longueville

Gregory HYE, architecte - Christine DUCHAMPS, ir.architecte
au nom et pour compte d'ARCANNE

OBJET DU PROJET

Rénovation et aménagement d'un centre de jour et d'une maison d'accueil pour femmes dans des hôtels de maître avec changement d'affectation de bureaux vers équipement collectif

Rue des Palais 32-34 à 1030 Schaerbeek

MAÎTRE DE L'OUVRAGE

COUPE AA'

Situation projetée

PAL 32-34.10.1.PU

08-12-2025
ÉCHELLE 1/100

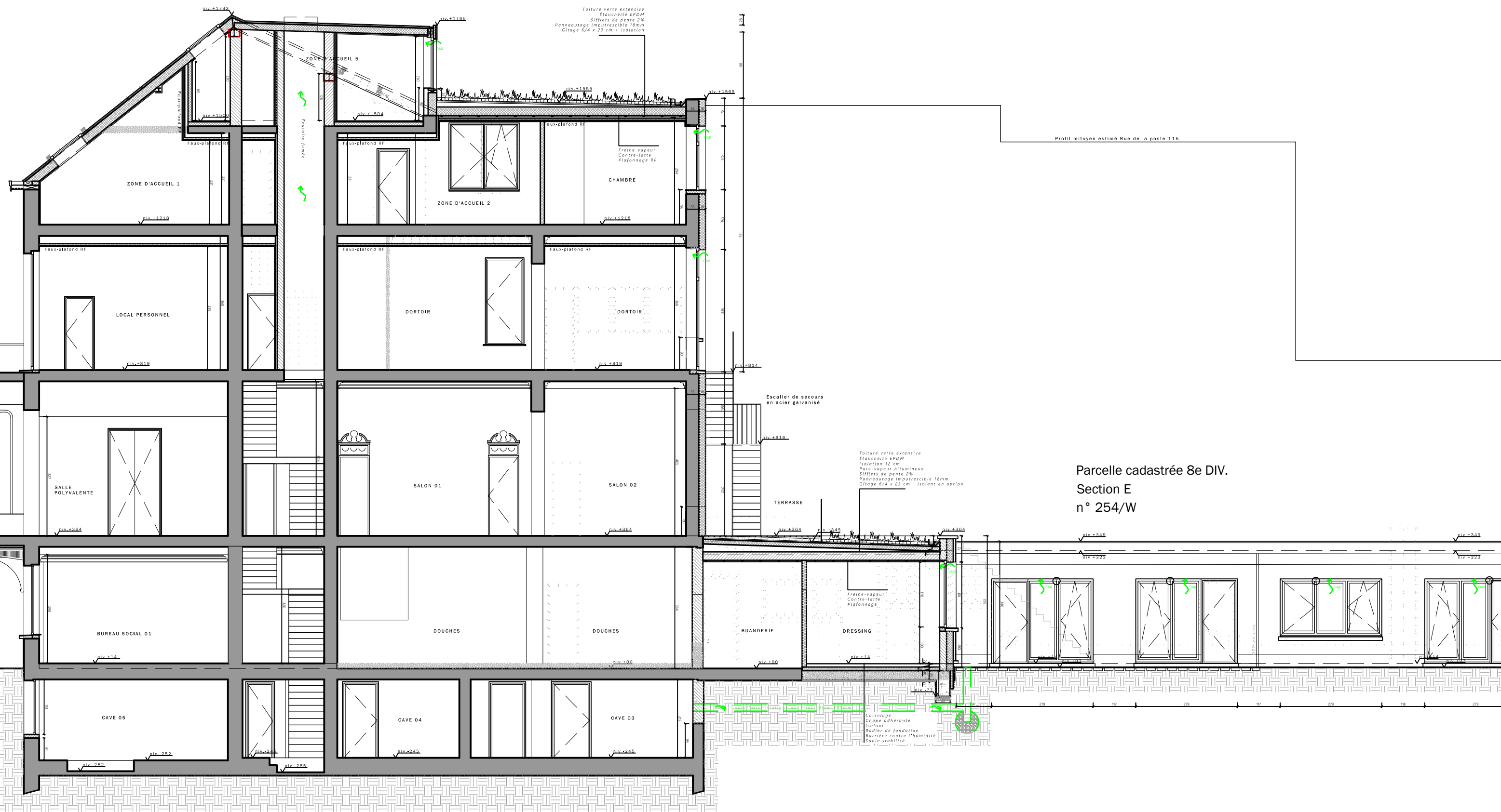

ARCANNE
atelier d'architecture

Société civile sous forme de sprl
Boulevard A. Reyers 59 | B - 1030 Bruxelles
T. +32 (0)2 675 69 14
c.duchamps@arcanne.be | g.hye@arcanne.be | arcanne.eu
n° d'entreprise: 0892 654 376 | TVA BE 0892 654 376
Siège social: Rue du Try 5 - 1325 Longueville

Gregory HYE, architecte - Christine DUCHAMPS, ir.architecte
au nom et pour compte d'ARCANNE

OBJET DU PROJET

Rénovation et aménagement d'un centre de jour et d'une maison d'accueil pour femmes dans des hôtels de maître avec changement d'affectation de bureaux vers équipement collectif

Rue des Palais 32-34 à 1030 Schaerbeek

MAÎTRE DE L'OUVRAGE

COUPE BB'

Situation projetée

PAL 32-34.11.1.PU

08-12-2025

ÉCHELLE 1/100

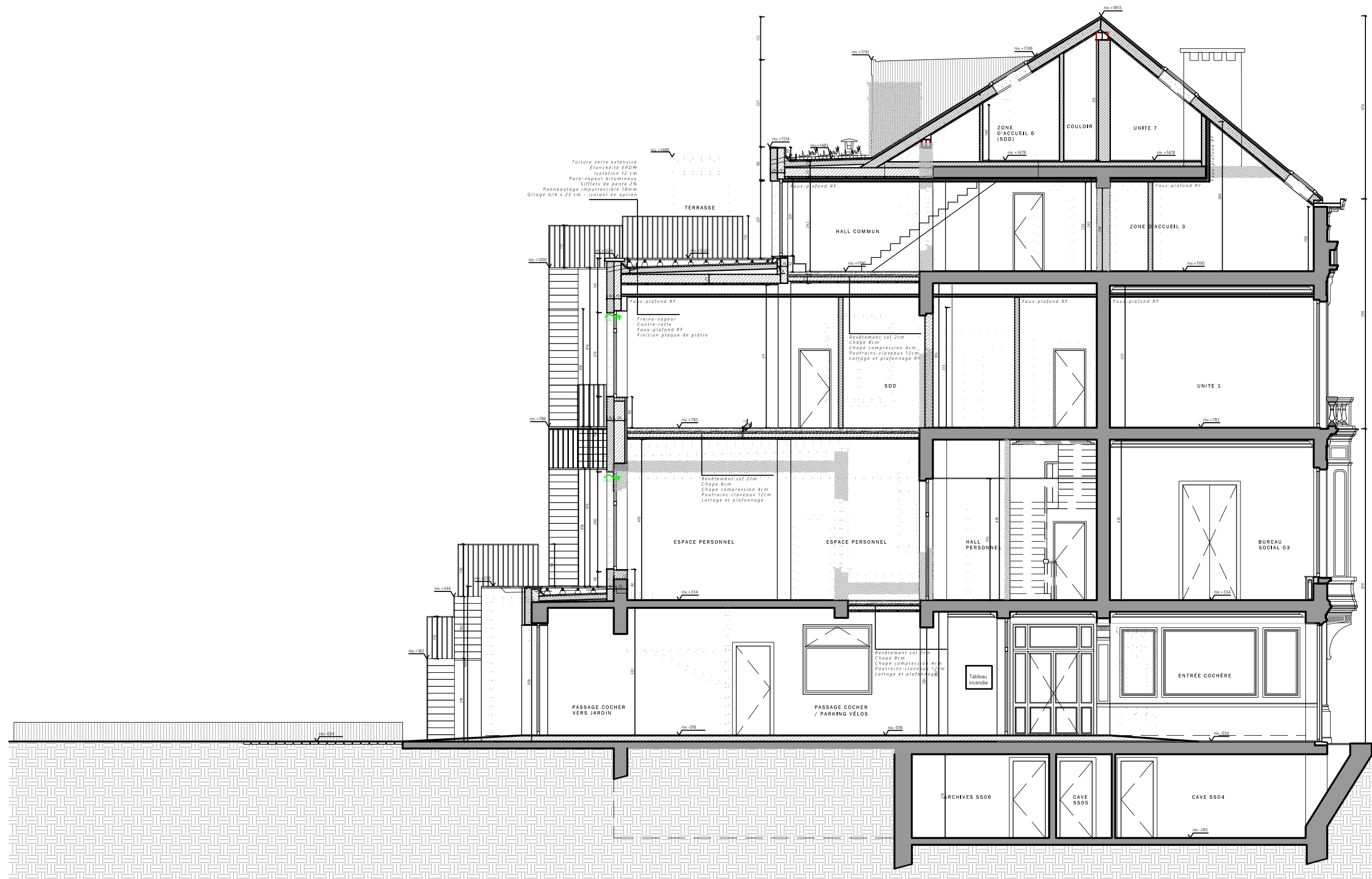

ARCANNE atelier d'architecture

Société civile sous forme de sprl
 Boulevard A. Reyers 59 | B - 1030 Bruxelles
 T. +32 (0)2 675 69 14
 c.duchamps@arcanne.be | g.hye@arcanne.be | arcanne.eu
 n° d'entreprise: 0892 654 376 | TVA BE 0892 654 376
 Siège social: Rue du Try 5 - 1325 Longueville

Gregory HYE, architecte - Christine DUCHAMPS, ir.architecte
 au nom et pour compte d'ARCANNE

OBJET DU PROJET

Rénovation et aménagement d'un centre de jour et d'une maison d'accueil pour femmes dans des hôtels de maître avec changement d'affectation de bureaux vers équipement collectif

Rue des Palais 32-34 à 1030 Schaerbeek

MAÎTRE DE L'OUVRAGE

COUPE CC'

Situation projetée

PAL 32-34.12.1.PU

08-12-2025

ÉCHELLE 1/100

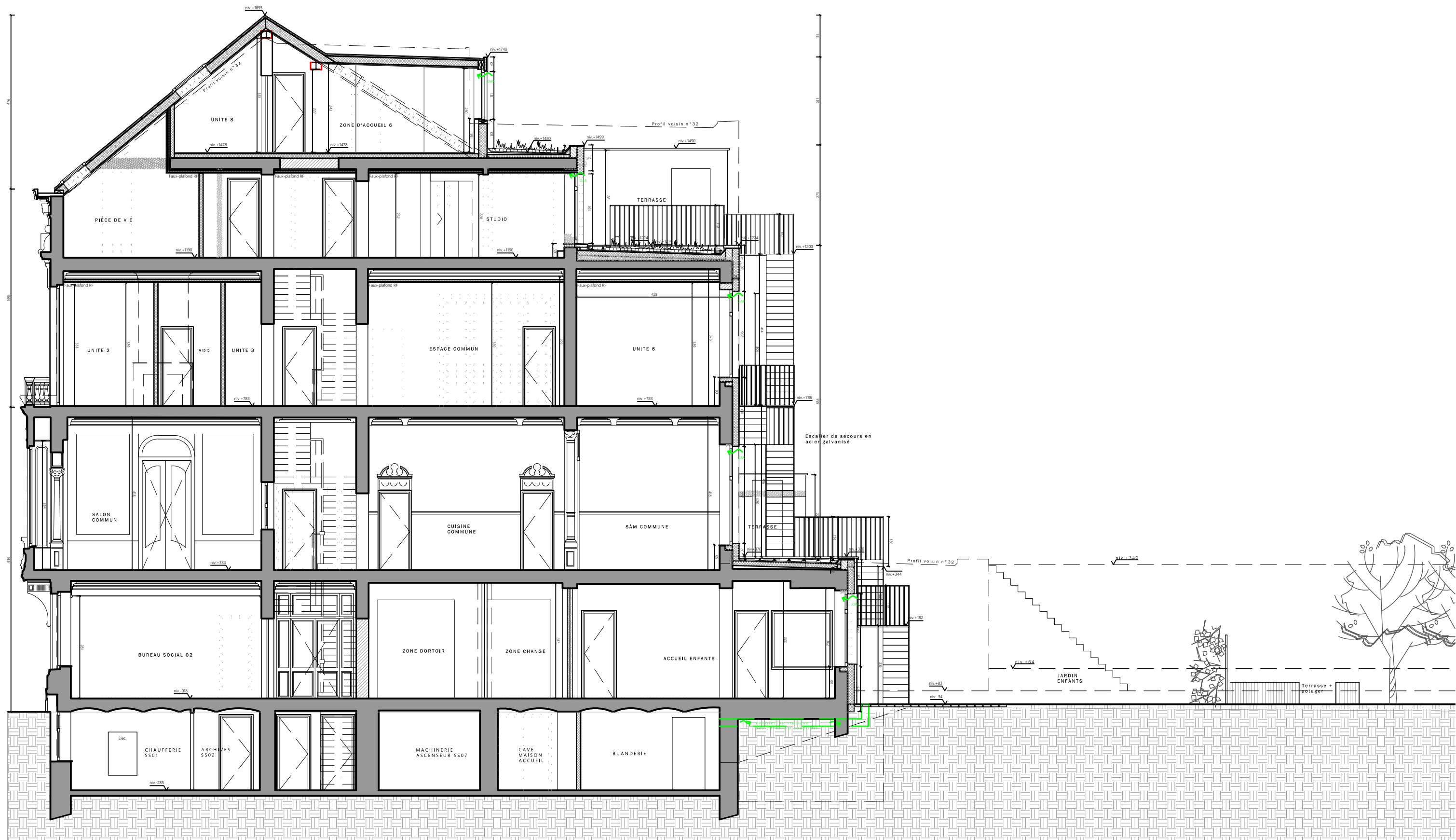

ARCANNE

atelier d'architecture

Société civile sous forme de sprl
Boulevard A. Reyers 59 | B - 1030 Bruxelles
T. +32 (0)2 675 69 14
c.duchamps@arcanne.be | g.hye@arcanne.be | arcanne.eu
n° d'entreprise: 0892 654 376 | TVA BE 0892 654 376
Siège social: Rue du Try 5 - 1325 Longueville

Gregory HYE, architecte - Christine DUCHAMPS, ir.architecte
au nom et pour compte d'ARCANNE

OBJET DU PROJET

Rénovation et aménagement d'un centre de jour et d'une maison d'accueil pour femmes dans des hôtels de maître avec changement d'affectation de bureaux vers équipement collectif

Rue des Palais 32-34 à 1030 Schaerbeek

MAÎTRE DE L'OUVRAGE

COUPE DD'

Situation projetée

PAL 32-34.13.1.PU

08-12-2025
ÉCHELLE 1/100

Légende des matériaux
SITUATION PROJET

- ① Enduit teinte dans la masse ton clair sur isolant
- ② Toiture (tuiles)
- ③ Bac de corniche en zinc
- ④ Châssis bois ancien - ton blanc (façade avant)
- ⑤ Châssis bois mouluré à l'ancienne ton blanc
+ invisivent en partie supérieure (façade avant)
- ⑦ Châssis bois peint ton clair + invisivent en
partie supérieure (façade arrière)
- ⑧ Façade avant (pierre ton beige)
- ⑨ Chéneau - finition bois teinté gris-clair (ou blanc)
- ⑫ Descente d'eau pluviale (zinc prépatiné)
- ⑬ Ferronnerie en fer forgé noir
- ⑭ Porte extérieure fer forgé et verre
- ⑮ Fenêtre de toiture
- ⑯ Bardage en bois vertical
- ⑰ Porte bois existante (passage cochère) avec vitraux
- ⑱ Escalier extérieur en acier laqué ton bleu pastel clair
- ⑲ Seuil aluminium
- ⑳ Pierre bleue
- ㉑ Colonnade pierre bleue existante
- ㉒ Châssis existant bois mouluré d'époque avec
remplacement du vitrage central par simple vitrage feuilleté
- ㉓ Châssis aluminium anthracite
- ㉔ Bardage en zinc anthracite



ARCANNE
atelier d'architecture

Société civile sous forme de sprl
Boulevard A. Reyers 59 I B - 1030 Bruxelles
T. +32 (0)2 675 69 14
c.duchamps@arcanne.be | g.hye@arcanne.be | arcanne.eu
n° d'entreprise: 0892 654 376 | TVA BE 0892 654 376
Siège social: Rue du Try 5 - 1325 Lonqueville

Gregory HYE, architecte - Christine DUCHAMPS, ir.architecte
au nom et pour compte d'ARCANNE

OBJET DU PROJET

Rénovation et aménagement d'un centre de jour et d'une maison d'accueil pour femmes dans des hôtels de maître avec changement d'affectation de bureaux vers équipement collectif

Rue des Palais 32-34 à 1030 Schaerbeek

MAÎTRE DE L'OUVRAGE

ÉLÉVATION AVANT

Situation projetée

PAL 32-34.14.1.PU

08-12-2025
ÉCHELLE 1/100

Légende des matériaux
SITUATION PROJET

- ① Enduit teinté dans la masse ton clair sur isolant
- ② Toiture (tuiles)
- ③ Bac de corniche en zinc
- ④ Châssis bois ancien - ton blanc (façade avant)
- ⑤ Châssis bois mouluré à l'ancienne ton blanc + invisivent en partie supérieure (façade avant)
- ⑥ Châssis bois peint ton clair + invisivent en partie supérieure (façade arrière)
- ⑦ Façade avant (pierre ton beige)
- ⑧ Chéneau - finition bois teinté gris-clair (ou blanc)
- ⑨ Descente d'eau pluviale (zinc prépatiné)
- ⑩ Ferronnerie en fer forgé noir
- ⑪ Porte extérieure fer forgé et verre
- ⑫ Fenêtre de toiture
- ⑬ Bardage en bois vertical
- ⑭ Porte bois existante (passage cochère) avec vitraux
- ⑮ Escalier extérieur en acier laqué ton bleu pastel clair
- ⑯ Seuil aluminium
- ⑰ Pierre bleue
- ⑱ Colonnade pierre bleue existante
- ⑲ Châssis existant bois mouluré d'époque avec remplacement du vitrage central par simple vitrage feuilleté
- ⑳ Châssis aluminium anthracite
- ㉑ Bardage en zinc anthracite

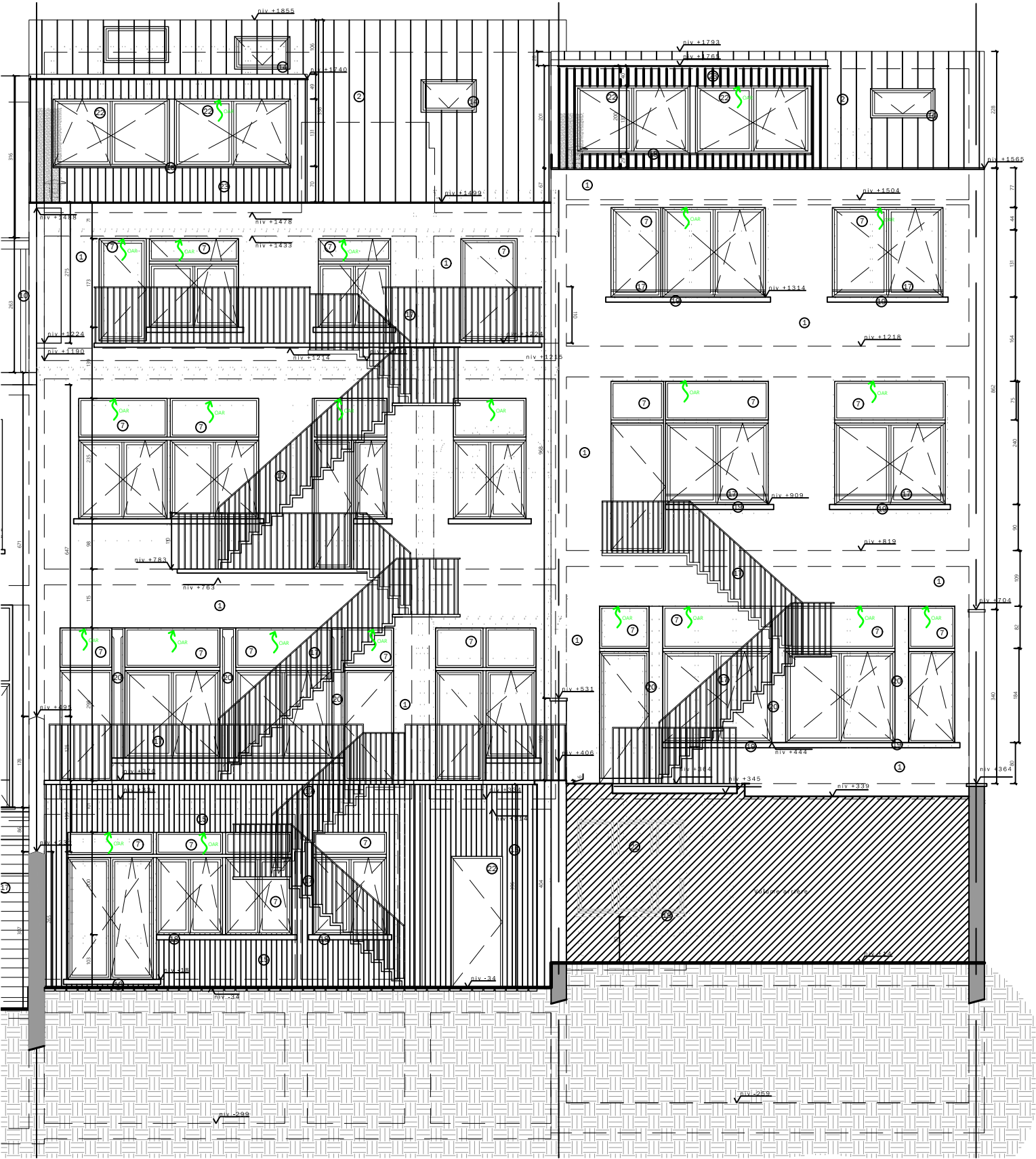

ARCANNE
atelier d'architecture

Société civile sous forme de sprl
Boulevard A. Reyers 59 | B - 1030 Bruxelles
T. +32 (0)2 675 69 14
c.duchamps@arcanne.be | g.hye@arcanne.be | arcanne.eu
n° d'entreprise: 0892 654 376 | TVA BE 0892 654 376
Siège social: Rue du Try 5 - 1325 Longueville

Gregory HYE, architecte - Christine DUCHAMPS, ir.architecte
au nom et pour compte d'ARCANNE

OBJET DU PROJET

Rénovation et aménagement d'un centre de jour et d'une maison d'accueil pour femmes dans des hôtels de maître avec changement d'affectation de bureaux vers équipement collectif
Rue des Palais 32-34 à 1030 Schaerbeek

MAÎTRE DE L'OUVRAGE

ÉLÉVATION AVANT

Situation projetée

PAL 32-34.15.1.PU

08-12-2025
ÉCHELLE 1/100

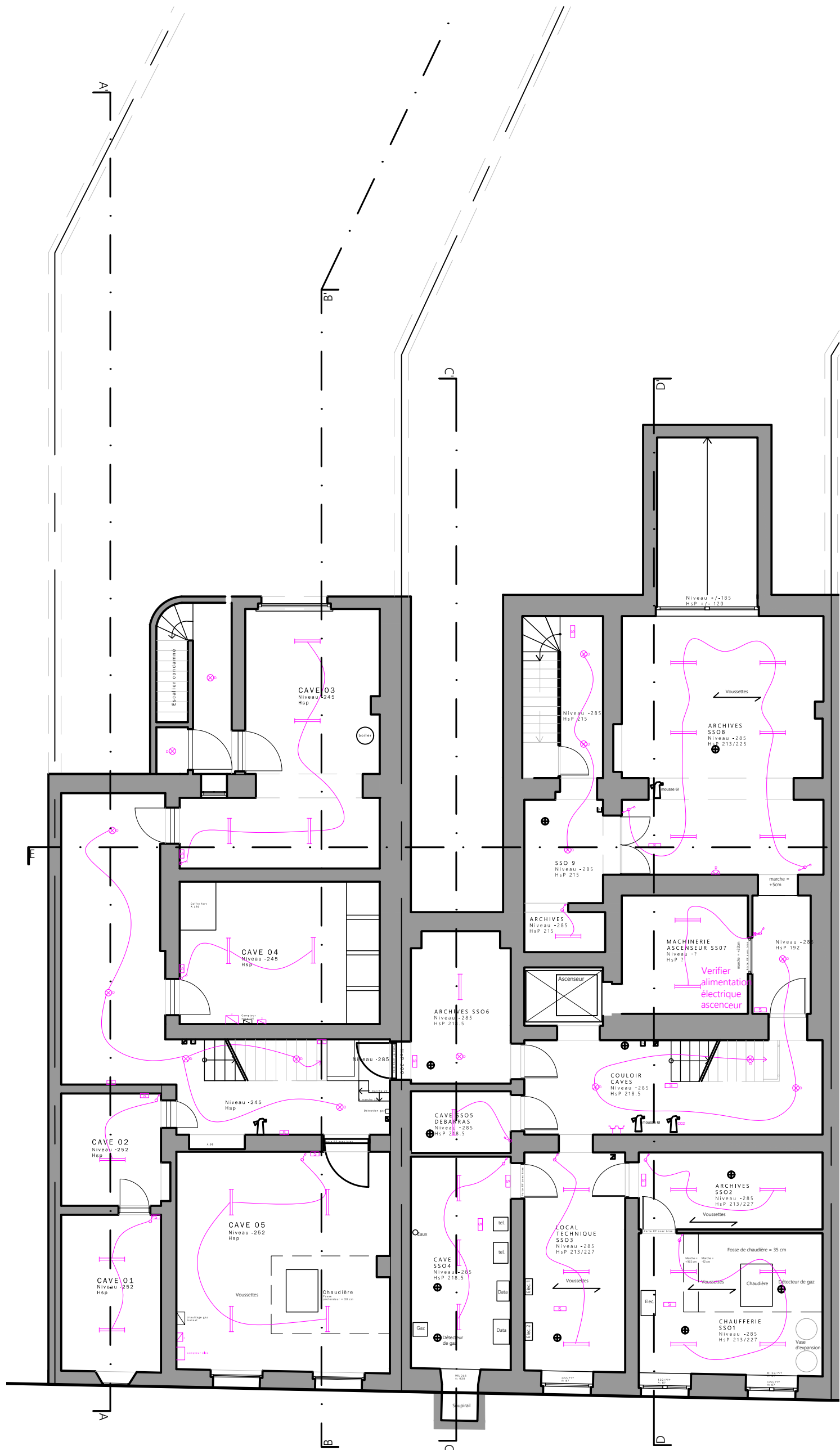

SOUS-SOL

ARCANNE

atelier d'architecture

société à responsabilité limitée
Boulevard A. Reyers 59 | B - 1030 Bruxelles
T. +32 (0)2 675 69 14
c.duchamps@arcanne.be | g.hye@arcanne.be | arcanne.eu
n° d'entreprise: 0892 654 376 | TVA BE 0892 654 376
Siège social: Rue du Try 5 - 1325 Longueville

Gregory HYE, architecte - Christine DUCHAMPS, ir.architecte
au nom et pour compte d'ARCANNE

OBJET DU PROJET

Rénovation et aménagement d'un centre de jour et d'une maison d'accueil pour femmes dans des hôtels de maître avec changement d'affectation de bureaux vers équipement collectif

Rue des Palais 32-34 à 1030 Schaerbeek

MAÎTRE DE L'OUVRAGE

PLAN

Caves
Situation existante

PALAIS 32-34.17.1.PU

08-12-2025
ECHELLE 1:100



REZ-DE-CHAUSSEE

R

ARCANNE

atelier d'architecture

société à responsabilité limitée
Boulevard A. Reyers 59 | B - 1030 Bruxelles
T. +32 (0)2 675 69 14
c.duchamps@arcanne.be | g.hye@arcanne.be | arcanne.eu
n° d'entreprise: 0892 654 376 | TVA BE 0892 654 376
Siège social: Rue du Try 5 - 1325 Longueville

Gregory HYE, architecte - Christine DUCHAMPS, ir. architecte
au nom et pour compte d'ARCANNE

OBJET DU PROJET

Rénovation et aménagement d'un centre de jour et d'une maison d'accueil pour femmes dans des hôtels de maître avec changement d'affectation de bureaux vers équipement collectif

Rue des Palais 32-34 à 1030 Schaerbeek

MAÎTRE DE L'OUVRAGE

PLAN

Rez-de-chaussée
Situation existante

PALAIS 32-34.18.1.PU

08-12-2025
ECHELLE 1:100

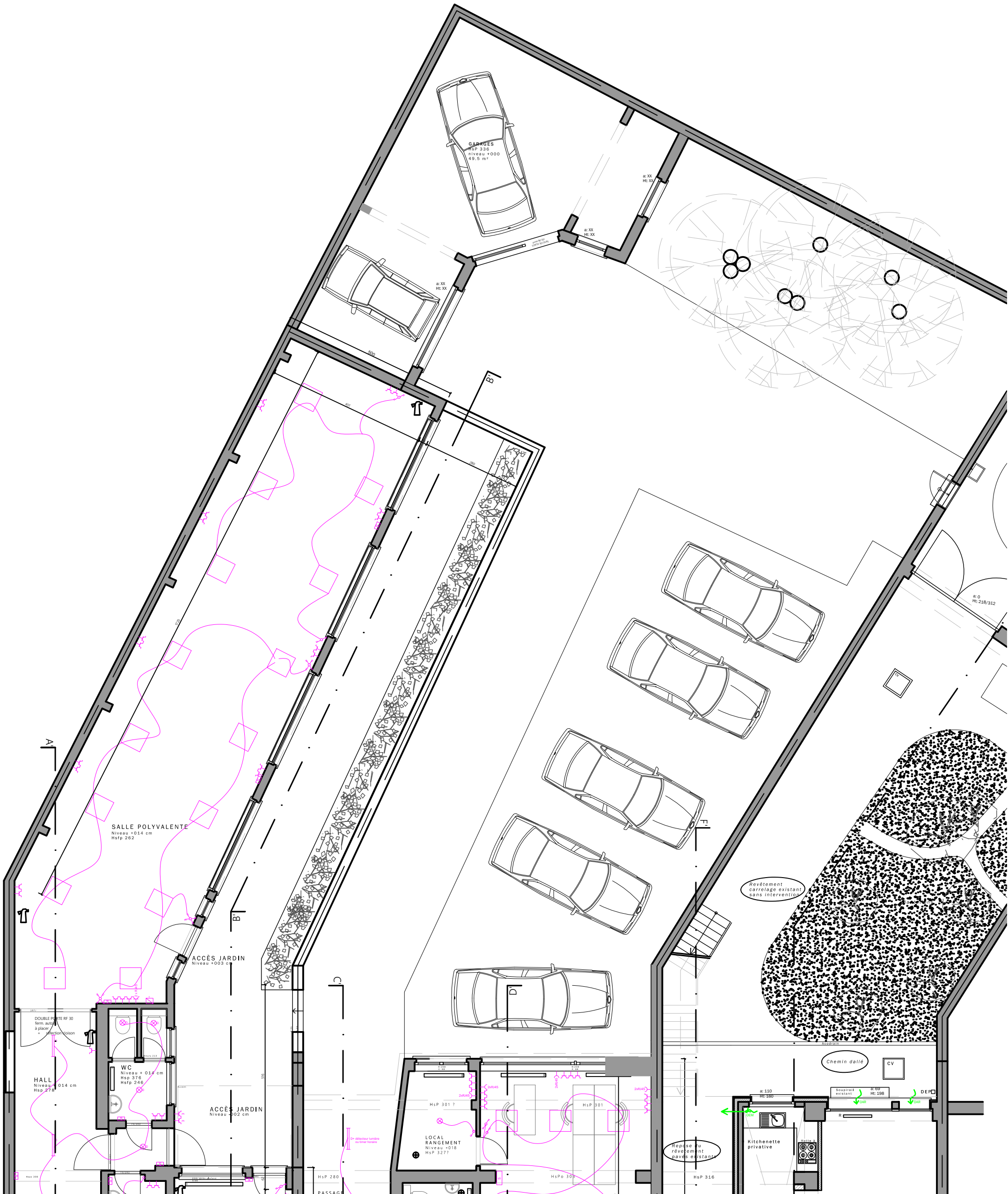

ARCANNE

atelier d'architecture

société à responsabilité limitée
Boulevard A. Reyers 59 I B - 1030 Bruxelles
T. +32 (0)2 675 69 14
c.duchamps@arcanne.be | g.hye@arcanne.be | arcanne.eu
n° d'entreprise: 0892 654 376 I TVA BE 0892 654 376
Siège social: Rue du Try 5 - 1325 Longueville

Gregory HYE, architecte - Christine DUCHAMPS, ir. architecte
au nom et pour compte d'ARCANNE

OBJET DU PROJET

Rénovation et aménagement d'un centre de jour et d'une maison d'accueil pour femmes dans des hôtels de maître avec changement d'affectation de bureaux vers équipement collectif

Rue des Palais 32-34 à 1030 Schaerbeek

MAÎTRE DE L'OUVRAGE

PLAN

Rez-de-chaussée arrière
Situation existante

PALAIS 32-34.19.1.PU

08-12-2025
ECHELLE 1:100

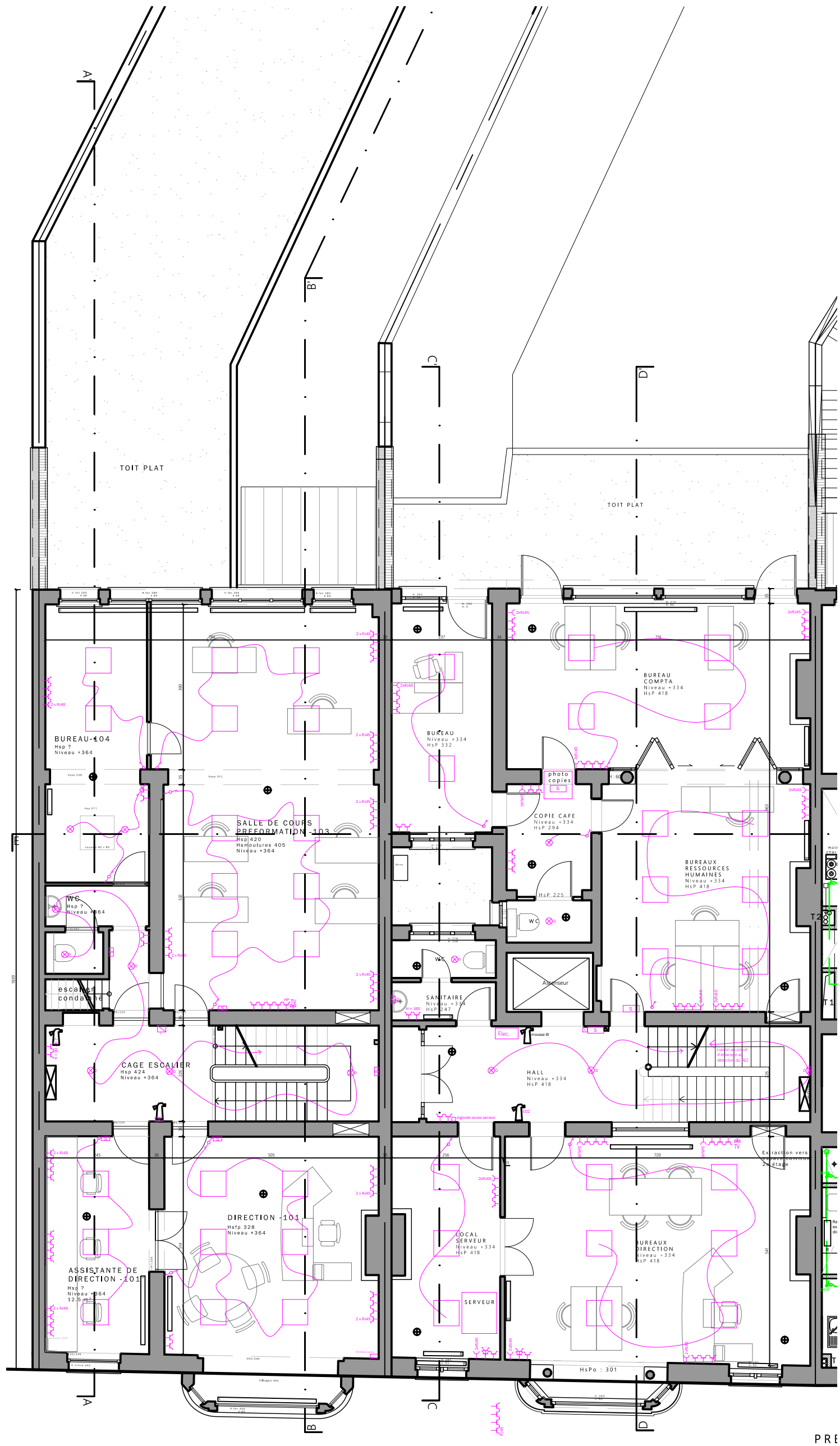

PREMIER ETAGE

ARCANNE

atelier d'architecture

société à responsabilité limitée
Boulevard A. Reyers 59 I B - 1030 Bruxelles
T. +32 (0)2 675 69 14
c.duchamps@arcanne.be I g.hye@arcanne.be I arcanne.eu
n° d'entreprise: 0892 654 376 I TVA BE 0892 654 376
Siège social: Rue du Try 5 - 1325 Longueville

Gregory HYE, architecte - Christine DUCHAMPS, ir.architecte
au nom et pour compte d'ARCANNE

OBJET DU PROJET

Rénovation et aménagement d'un centre de jour et d'une maison d'accueil pour femmes dans des hôtels de maître avec changement d'affectation de bureaux vers équipement collectif

Rue des Palais 32-34 à 1030 Schaerbeek

MAÎTRE DE L'OUVRAGE

PLAN

Premier étage
Situation existante

PALAIS 32-34.20.1.PU

08-12-2025
ECHELLE 1:100

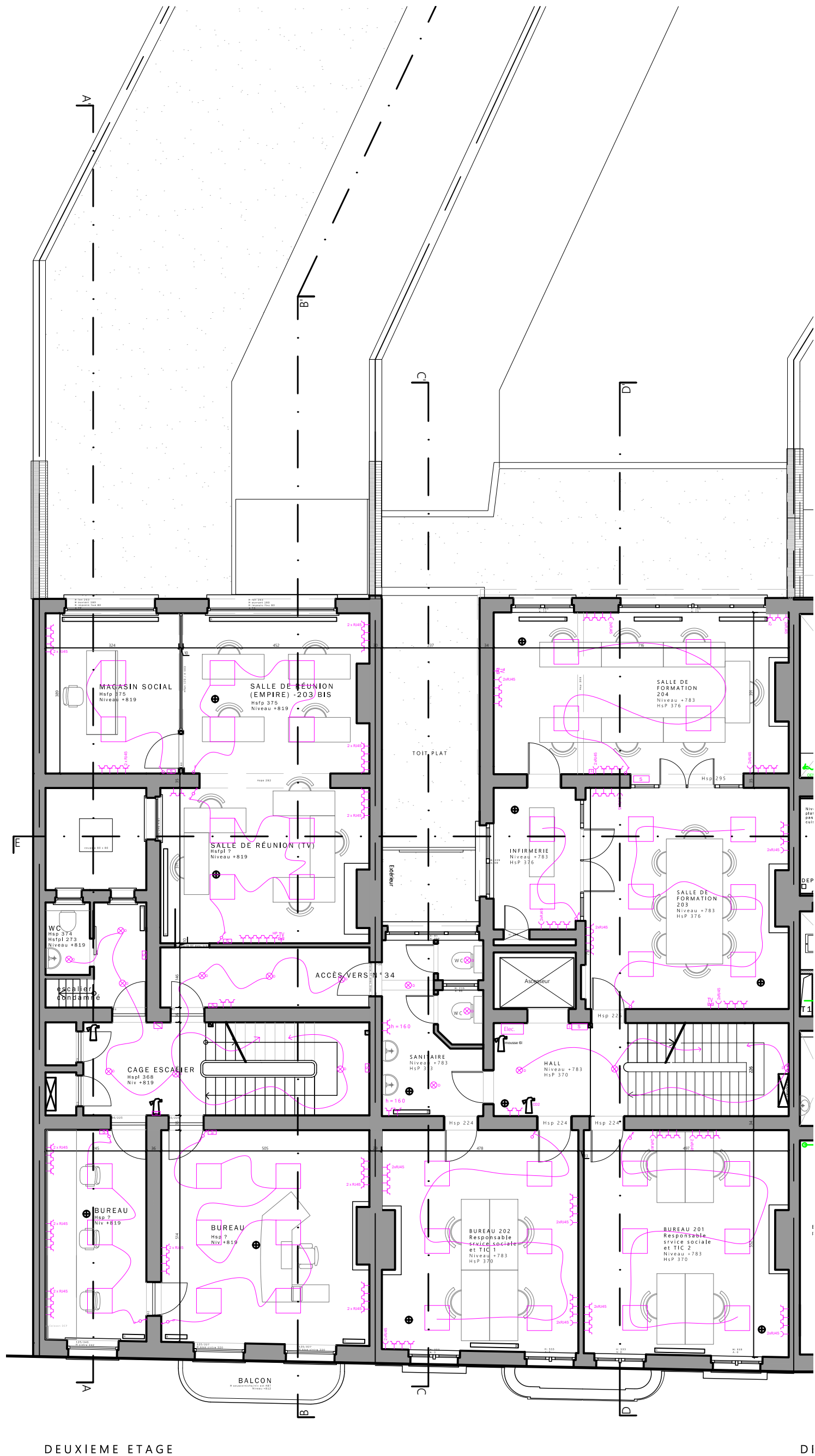

DEUXIEME ETAGE

DI

ARCANNE

atelier d'architecture

société à responsabilité limitée
Boulevard A. Reyers 59 I B - 1030 Bruxelles
T. +32 (0)2 675 69 14
c.duchamps@arcanne.be | g.hye@arcanne.be | arcanne.eu
n° d'entreprise: 0892 654 376 I TVA BE 0892 654 376
Siège social: Rue du Try 5 - 1325 Longueville

Gregory HYE, architecte - Christine DUCHAMPS, ir.architecte
au nom et pour compte d'ARCANNE

OBJET DU PROJET

Rénovation et aménagement d'un centre de jour et d'une maison d'accueil pour femmes dans des hôtels de maître avec changement d'affectation de bureaux vers équipement collectif

Rue des Palais 32-34 à 1030 Schaerbeek

MAÎTRE DE L'OUVRAGE

PLAN

Deuxième étage
Situation existante

PALAIS 32-34.21.1.PU

08-12-2025
ECHELLE 1:100

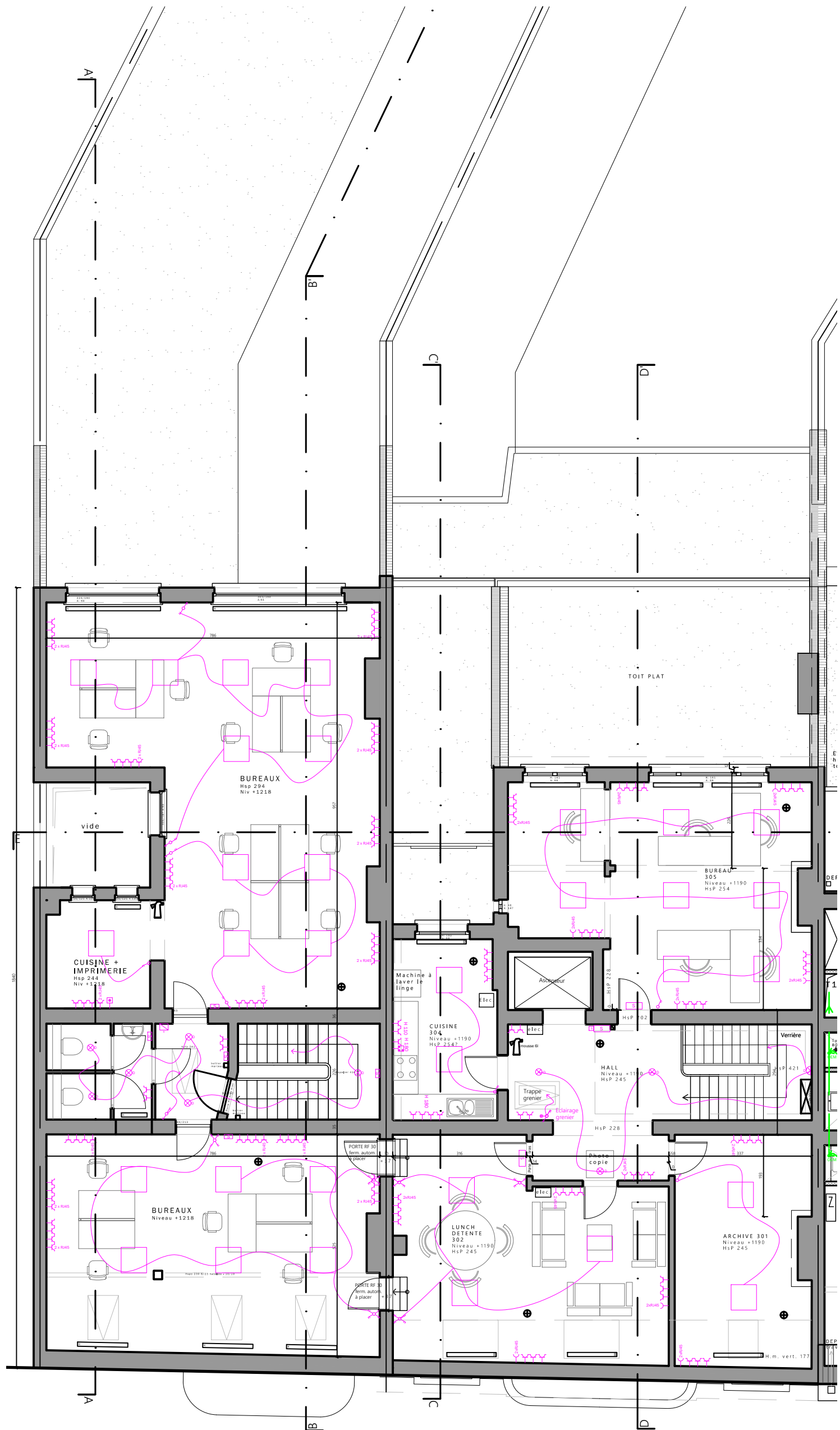

TROISIEME ETAGE

TF

ARCANNE

atelier d'architecture

société à responsabilité limitée
Boulevard A. Reyers 59 I B - 1030 Bruxelles
T. +32 (0)2 675 69 14
c.duchamps@arcanne.be | g.hye@arcanne.be | arcanne.eu
n° d'entreprise: 0892 654 376 I TVA BE 0892 654 376
Siège social: Rue du Try 5 - 1325 Longueville

Gregory HYE, architecte - Christine DUCHAMPS, ir.architecte
au nom et pour compte d'ARCANNE

OBJET DU PROJET

Rénovation et aménagement d'un centre de jour et d'une maison d'accueil pour femmes dans des hôtels de maître avec changement d'affectation de bureaux vers équipement collectif

Rue des Palais 32-34 à 1030 Schaerbeek

MAÎTRE DE L'OUVRAGE

PLAN

Troisième étage
Situation existante

PALAIS 32-34.22.1.PU

08-12-2025
ECHELLE 1:100

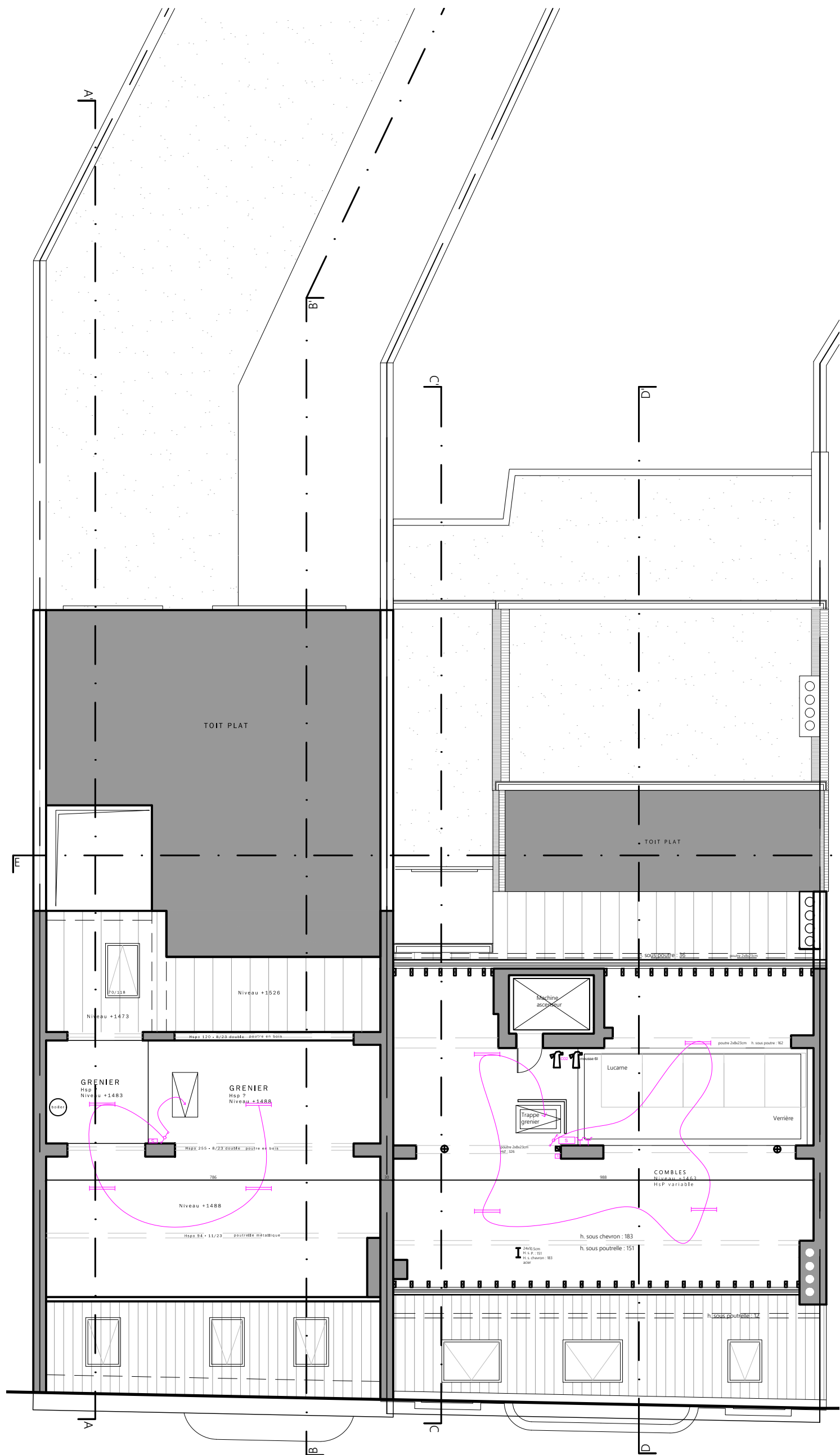

QUATRIEME ETAGE

Q1

ARCANNE

atelier d'architecture

société à responsabilité limitée
Boulevard A. Reyers 59 | B - 1030 Bruxelles
T. +32 (0)2 675 69 14
c.duchamps@arcanne.be | g.hye@arcanne.be | arcanne.eu
n° d'entreprise: 0892 654 376 | TVA BE 0892 654 376
Siège social: Rue du Try 5 - 1325 Longueville

Gregory HYE, architecte - Christine DUCHAMPS, ir.architecte
au nom et pour compte d'ARCANNE

OBJET DU PROJET

Rénovation et aménagement d'un centre de jour et d'une maison d'accueil pour femmes dans des hôtels de maître avec changement d'affectation de bureaux vers équipement collectif

Rue des Palais 32-34 à 1030 Schaerbeek

MAÎTRE DE L'OUVRAGE

PLAN

Quatrième étage
Situation existante

PALAIS 32-34.23.1.PU

08-12-2025
ECHELLE 1:100

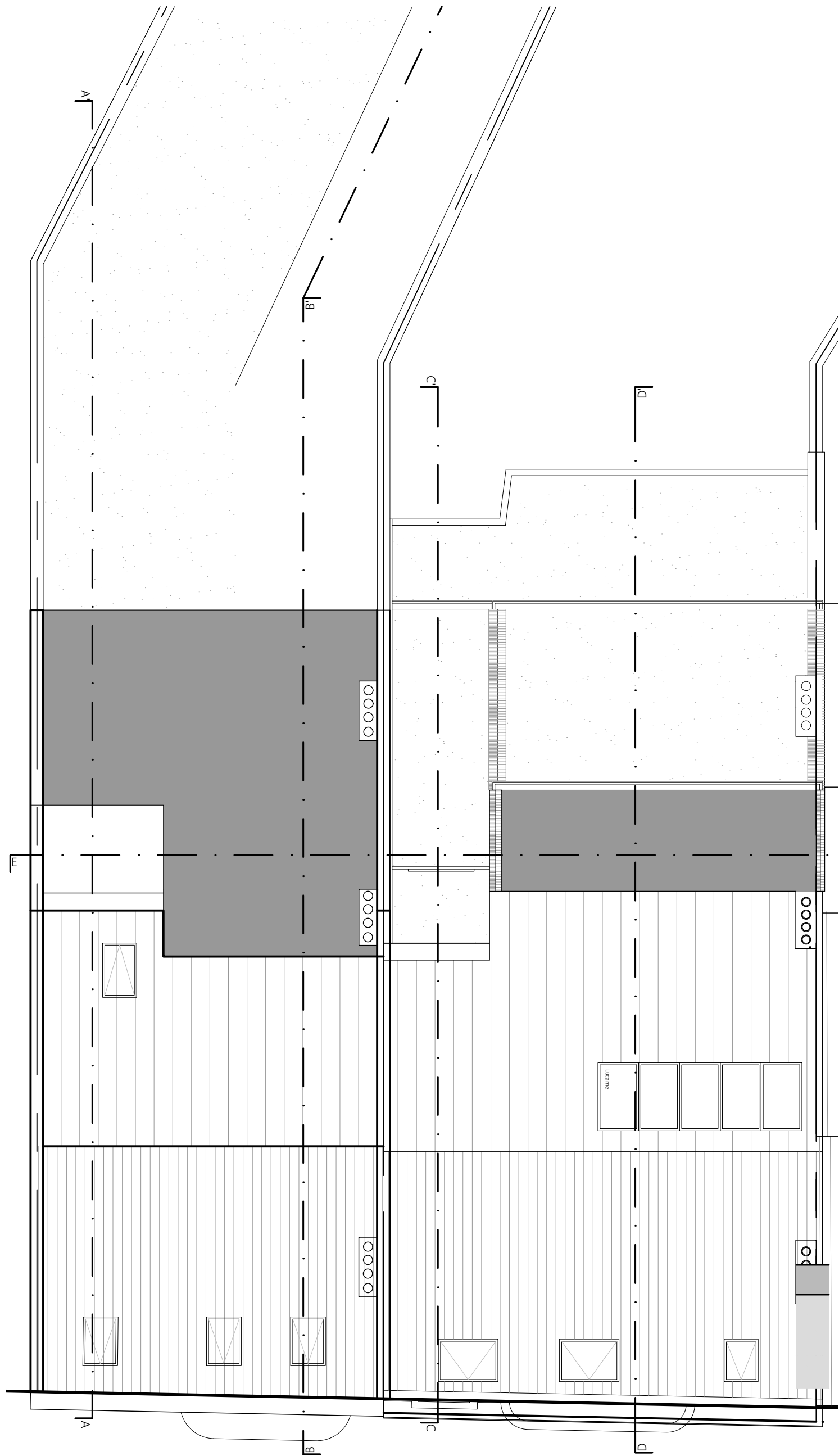

PLAN DE TOITURE

PL

ARCANNE

atelier d'architecture

société à responsabilité limitée
Boulevard A. Reyers 59 | B - 1030 Bruxelles
T. +32 (0)2 675 69 14
c.duchamps@arcanne.be | g.hye@arcanne.be | arcanne.eu
n° d'entreprise: 0892 654 376 | TVA BE 0892 654 376
Siège social: Rue du Try 5 - 1325 Longueville

Gregory HYE, architecte - Christine DUCHAMPS, ir.architecte
au nom et pour compte d'ARCANNE

OBJET DU PROJET

Rénovation et aménagement d'un centre de jour et d'une maison d'accueil pour femmes dans des hôtels de maître avec changement d'affectation de bureaux vers équipement collectif

Rue des Palais 32-34 à 1030 Schaerbeek

MAÎTRE DE L'OUVRAGE

PLAN

Toiture
Situation existante

PALAIS 32-34.24.1.PU

08-12-2025
ECHELLE 1:100



ARCANNE
atelier d'architecture

Société civile sous forme de sprl
Boulevard A. Reyers 59 | B - 1030 Bruxelles
T. +32 (0)2 675 69 14
c.duchamps@arcanne.be | g.hye@arcanne.be | arcanne.eu
n° d'entreprise: 0892 654 376 | TVA BE 0892 654 376
Siège social: Rue du Try 5 - 1325 Longueville

Gregory HYE, architecte - Christine DUCHAMPS, ir.architecte
au nom et pour compte d'ARCANNE

OBJET DU PROJET

Rénovation et aménagement d'un centre de jour et d'une maison d'accueil pour femmes dans des hôtels de maître avec changement d'affectation de bureaux vers équipement collectif

Rue des Palais 32-34 à 1030 Schaerbeek

MAÎTRE DE L'OUVRAGE

COUPE AA'

Situation existante

PALAIS 32-34.25.1.PU

08-12-2025
ÉCHELLE 1/100



ARCANNE
atelier d'architecture

Société civile sous forme de sprl
Boulevard A. Reyers 59 I B - 1030 Bruxelles
T. +32 (0)2 675 69 14
c.duchamps@arcanne.be | g.hye@arcanne.be | arcanne.eu
n° d'entreprise: 0892 654 376 I TVA BE 0892 654 376
Siège social: Rue du Try 5 - 1325 Longueville

Gregory HYE, architecte - Christine DUCHAMPS, ir.architecte
au nom et pour compte d'ARCANNE

OBJET DU PROJET

Rénovation et aménagement d'un centre de jour et d'une maison d'accueil pour femmes dans des hôtels de maître avec changement d'affectation de bureaux vers équipement collectif

Rue des Palais 32-34 à 1030 Schaerbeek

MAÎTRE DE L'OUVRAGE

COUPE BB'

Situation existante

PALAIS 32-34.26.1.PU

08-12-2025
ÉCHELLE 1/100

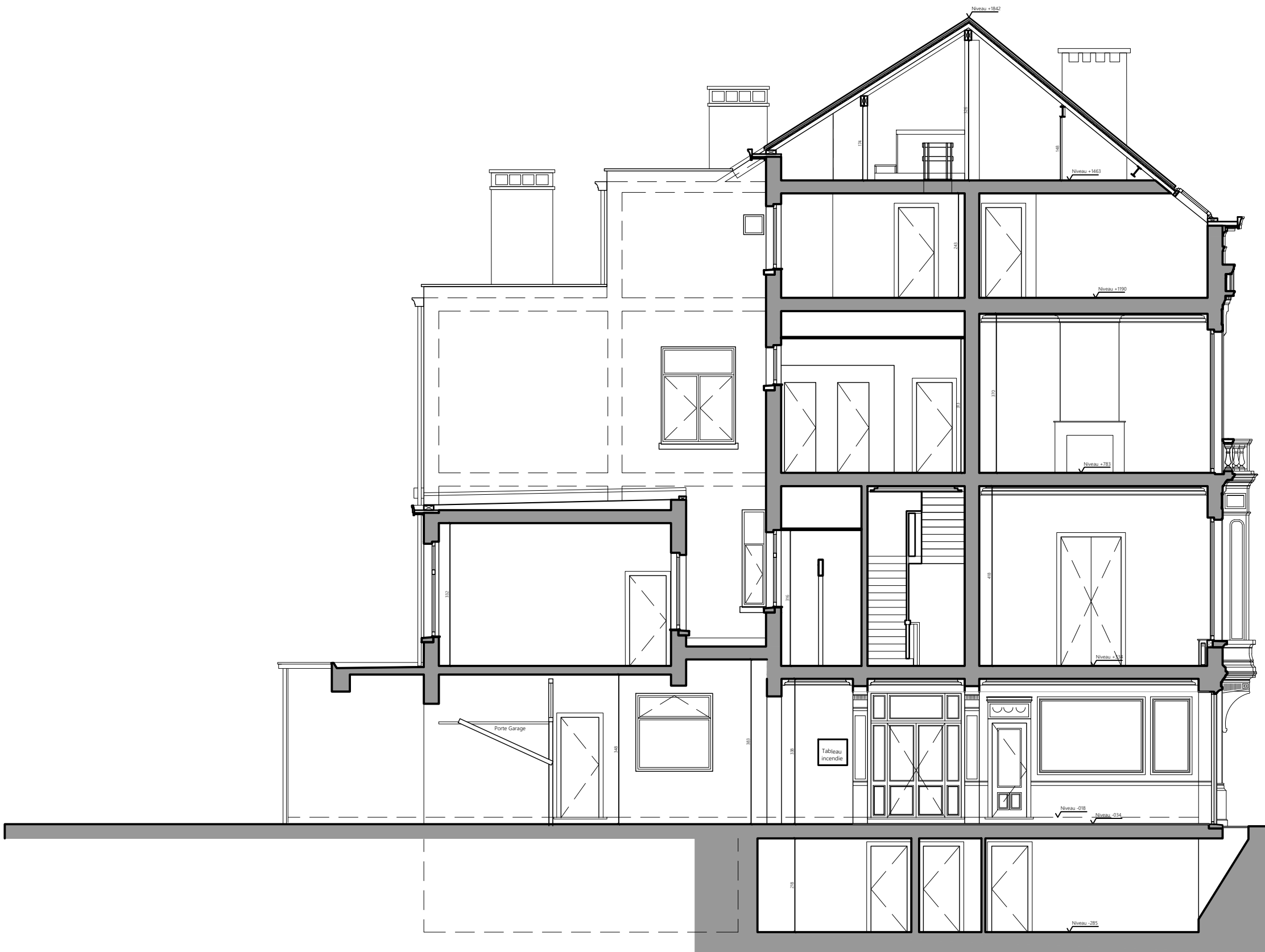

ARCANNE
atelier d'architecture

Société civile sous forme de sprl
Boulevard A. Reyers 59 | B - 1030 Bruxelles
T. +32 (0)2 675 69 14
c.duchamps@arcanne.be | g.hye@arcanne.be | arcanne.eu
n° d'entreprise: 0892 654 376 | TVA BE 0892 654 376
Siège social: Rue du Try 5 - 1325 Longueville

Gregory HYE, architecte - Christine DUCHAMPS, ir.architecte
au nom et pour compte d'ARCANNE

OBJET DU PROJET

Rénovation et aménagement d'un centre de jour et d'une maison d'accueil pour femmes dans des hôtels de maître avec changement d'affectation de bureaux vers équipement collectif

Rue des Palais 32-34 à 1030 Schaerbeek

MAÎTRE DE L'OUVRAGE

COUPE CC'

Situation projetée

PALAIS 32-34.27.1.PU

08-12-2025

ÉCHELLE 1/100

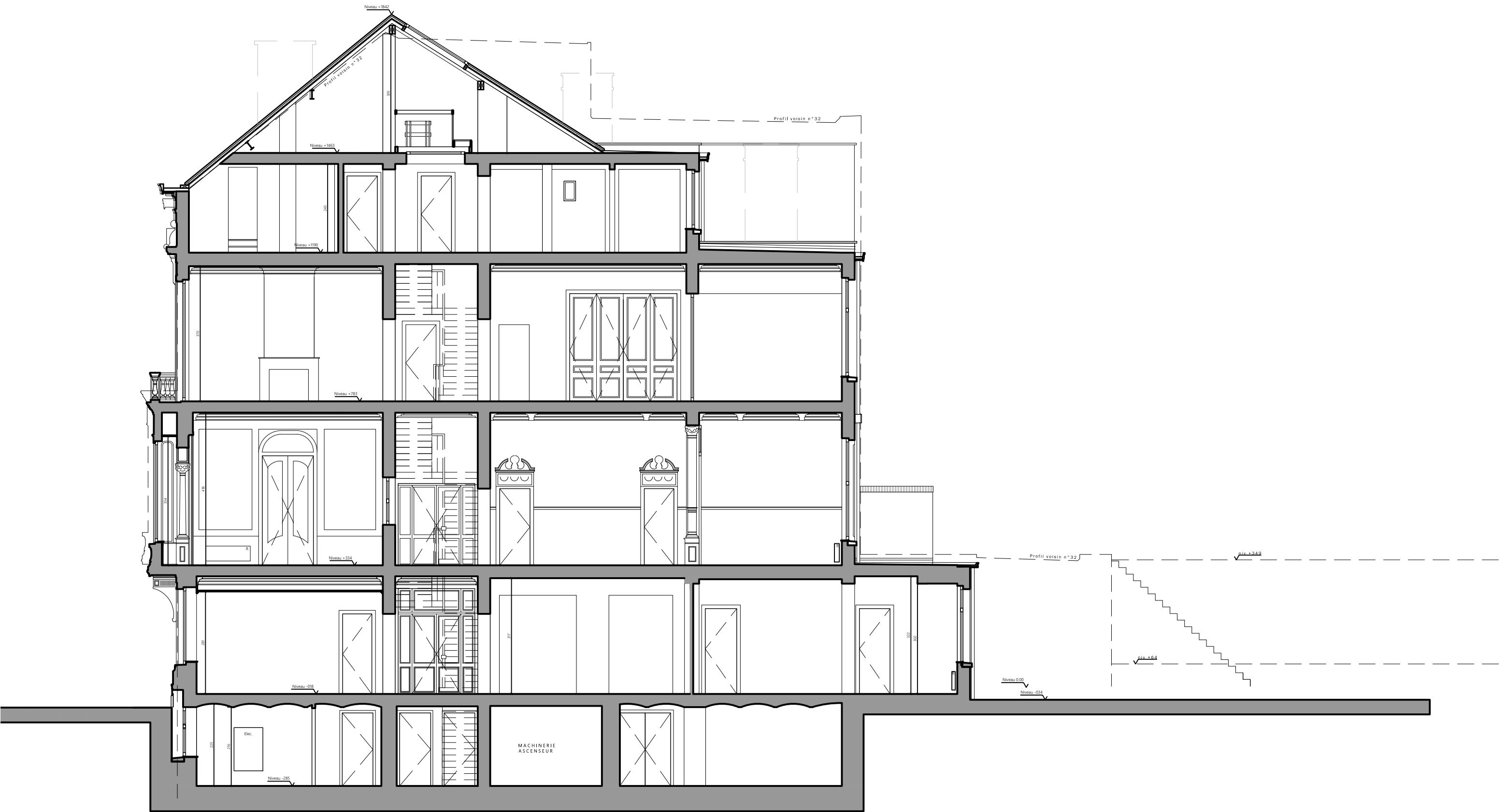

ARCANNE

atelier d'architecture

Société civile sous forme de sprl
Boulevard A. Reyers 59 | B - 1030 Bruxelles
T. +32 (0)2 675 69 14
c.duchamps@arcanne.be | g.hye@arcanne.be | arcanne.eu
n° d'entreprise: 0892 654 376 | TVA BE 0892 654 376
Siège social: Rue du Try 5 - 1325 Longueville

Gregory HYE, architecte - Christine DUCHAMPS, ir.architecte
au nom et pour compte d'ARCANNE

OBJET DU PROJET

Rénovation et aménagement d'un centre de jour et d'une maison d'accueil pour femmes dans des hôtels de maître avec changement d'affectation de bureaux vers équipement collectif
Rue des Palais 32-34 à 1030 Schaerbeek

MAÎTRE DE L'OUVRAGE

COUPE DD'

Situation existante

PALAIS 32-34.28.1.PU

08-12-2025
ÉCHELLE 1/100

- ③ Enduit teinté dans la masse ton clair
- ③ Toiture (tuiles)
- ③ Bac de corniche en zinc
- ③ Châssis bois ancien - ton blanc (façade avant)
- ③ Châssis bois mouluré à l'ancienne ton blanc
+ invisivent en partie supérieure (façade avant)
- ③ Châssis PVC - ton blanc (façade arrière)
- ③ Châssis bois peint ton clair + invisivent en
partie supérieure (façade arrière)
- ③ Façade avant (pierre ton beige)
- ③ Chéneau - finition bois teinté gris-clair (ou blanc)
- ③ Descente d'eau pluviale (zinc prépatiné)
- ③ Descente eau de pluie (PVC - peint ou brut)
- ③ Ferronnerie en fer forgé noir
- ③ Porte extérieure fer forgé et verre
- ③ Fenêtre de toiture
- ③ Bardage en bois vertical
- ③ Porte bois existante (passage cochère) avec vitraux
- ③ Escalier extérieur en acier laqué
- ③ Seuil aluminium
- ③ Pierre bleue
- ③ Colonnade pierre bleue existante
- ③ Châssis existant bois mouluré d'époque avec
remplacement du vitrage central par simple vitrage feuilleté
- ③ Châssis aluminium noir
- ③ Cimentage - ton gris
- ③ Cimentage peint - ton blanc



Société civile sous forme de sprl
Boulevard A. Reyers 59 I B - 1030 Bruxelles
T. +32 (0)2 675 69 14
c.duchamps@arcanne.be | g.hye@arcanne.be | arcanne.eu
n° d'entreprise: 0892 654 376 I TVA BE 0892 654 376
Siège social: Rue du Try 5 - 1325 Longueville

Gregory HYE, architecte - Christine DUCHAMPS, ir.architecte
au nom et pour compte d'ARCANNE

Rue des Palais 32-34 à 1030 Schaerbeek

08-12-2025
ÉCHELLE 1/100

Légende des matériaux
SITUATION EXISTANTE

- ① Enduit teinté dans la masse ton clair
- ② Toiture (tuiles)
- ③ Bac de corniche en zinc
- ④ Châssis bois ancien - ton blanc (façade avant)
- ⑤ Châssis bois mouluré à l'ancienne ton blanc + invisivent en partie supérieure (façade avant)
- ⑥ Châssis PVC - ton blanc (façade arrière)
- ⑦ Châssis bois peint ton clair + invisivent en partie supérieure (façade arrière)
- ⑧ Façade avant (pierre ton beige)
- ⑨ Chéneau - finition bois teinté gris-clair (ou blanc)
- ⑩ Descente d'eau pluviale (zinc prépatiné)
- ⑪ Descente eau de pluie (PVC - peint ou brut)
- ⑫ Ferronnerie en fer forgé noir
- ⑬ Porte extérieure fer forgé et verre
- ⑭ Fenêtre de toiture
- ⑮ Bardage en bois vertical
- ⑯ Porte bois existante (passage cochère) avec vitraux
- ⑰ Escalier extérieur en acier laqué
- ⑱ Seuil aluminium
- ⑲ Pierre bleue
- ⑳ Colonnade pierre bleue existante
- ㉑ Châssis existant bois mouluré d'époque avec remplacement du vitrage central par simple vitrage feuilleté
- ㉒ Châssis aluminium noir
- ㉓ Cimentage - ton gris
- ㉔ Cimentage peint - ton blanc



ARCANNE
atelier d'architecture

Société civile sous forme de sprl
Boulevard A. Reyers 59 | B - 1030 Bruxelles
T. +32 (0)2 675 69 14
c.duchamps@arcanne.be | g.hye@arcanne.be | arcanne.eu
n° d'entreprise: 0892 654 376 | TVA BE 0892 654 376
Siège social: Rue du Try 5 - 1325 Longueville

Gregory HYE, architecte - Christine DUCHAMPS, ir.architecte
au nom et pour compte d'ARCANNE

OBJET DU PROJET

Rénovation et aménagement d'un centre de jour et d'une maison d'accueil pour femmes dans des hôtels de maître avec changement d'affectation de bureaux vers équipement collectif
Rue des Palais 32-34 à 1030 Schaerbeek

MAÎTRE DE L'OUVRAGE

ÉLÉVATION AVANT

Situation existante

PALAIS 32-34.30.1.PU

08-12-2025
ÉCHELLE 1/100